ZARZĄDZENIE nr 35/2023

Nadleśniczego Nadleśnictwa Pomorze

z dnia 24.04.2023 r.

zmieniające zarządzenie nr 40/2022 z dnia 30.05.2022 r. w sprawie udostępnienia dróg leśnych na terenie Nadleśnictwa Pomorze dla ruchu pojazdami silnikowymi, zaprzęgowymi i motorowerami.

Znak: ZG.771.1.2023

Na podstawie § 22 pkt. 3 Statutu Państwowego Gospodarstwa Leśnego Lasy Państwowe stanowiącego załącznik do Zarządzenia nr 50 MOŚZNiL z dnia 18 maja 1994 r., art. 35 ust.1 ustawy z dnia 28 września 1991 roku o lasach (Dz.U. z 2022 r. poz. 672), oraz § 6 Zarządzenia nr 36 Dyrektora Generalnego Lasów Państwowych z dnia 28 maja 2021 r. w sprawie wytycznych dotyczących korzystania z dróg leśnych, a także ich oznakowania i udostępniania dla ruchu pojazdami silnikowymi, zaprzęgowymi i motorowerami (zn. ZI.771.44.2021)

zarządzam co następuje:

§1

1. W załączniku nr 1 do Zarządzenia 40/2022 Nadleśniczego Nadleśnictwa Pomorze z dnia 30.05.2022 r. dodaję się pozycję nr 13, 14, 15, 16, 17 o następującej treści :

Lp.	Nazwa drogi / nr dojazdu pożarowego	Nr inwentarzowy	Leśnictwo	Opis trasy (skąd/dokąd)	Przebieg przez oddziały leśne	Długość drogi (mb)	Rodzaj nawierzchni
13.	Droga udostępniona	243/220	Giby	Odcinek drogi łączący drogę gminną nr 102302B z drogą gminną o nr 102302B/1.	1101	540	Droga bitumiczna
14	Droga udostępniona	243/220	Giby	Odcinek drogi łączący drogę udostępnioną nr 13 z drogą gminną o nr 102303B.	1101	80	Droga bitumiczna
15	Droga udostępniona	--	Giby	Odcinek drogi łączący drogę wewnętrzną nr N19B z drogą udostępnioną nr 17.	438	150	Gruntowa utwardzona
16	Droga udostępniona	---	Giby	Droga łącząca dwie drogi udostępnione o nr 15 oraz nr 17.	438	80	Gruntowa nieutwardzona
17	Droga udostępniona	---	Giby	Odcinek drogi łączący drogę krajową nr 16 z drogą gminną.	438	180	Droga bitumiczna

2. Lokalizację dróg leśnych wskazanych w ust 1 przedstawia załącznik nr 1 do niniejszego zarządzenia

§2

Pozostałe zapisy zarządzenia zarządzenie nr 40/2022 Nadleśniczego Nadleśnictwa Pomorze z dnia 30.05.2022 r. w sprawie udostępnienia dróg leśnych na terenie Nadleśnictwa Pomorze dla ruchu pojazdami silnikowymi, zaprzęgowymi i motorowerami pozostają bez zmian.

§3

Zarządzenie wchodzi w życie z dniem podpisania.

NADLEŚNICZY
Nadleśnictwa Pomorze

Piotr Nalewajek

Lokalizacja dróg leśnych udostępnionych do ruchu publicznego

13 - droga udostępniona
14 - droga udostępniona

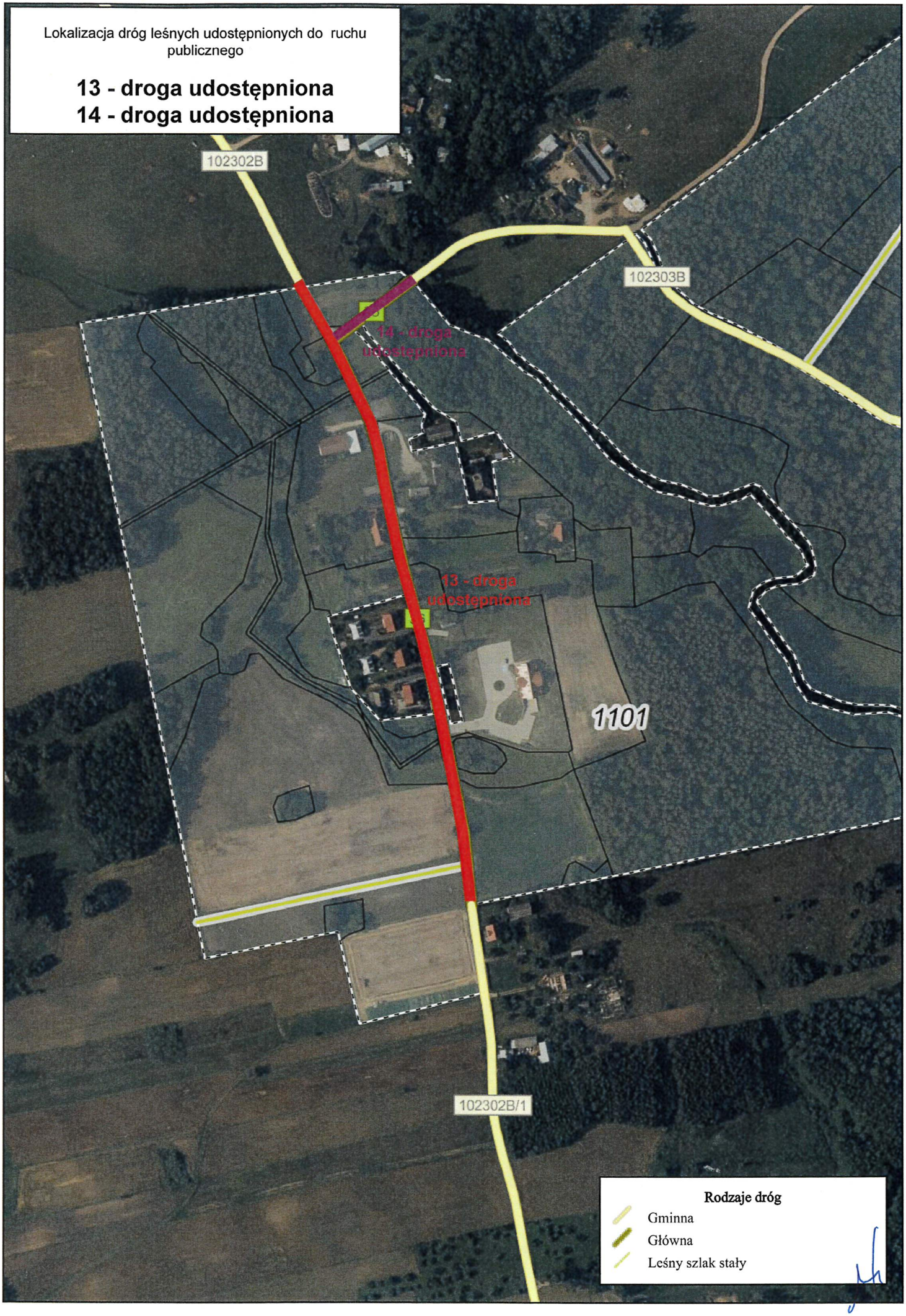

Lokalizacja dróg leśnych udostępnionych do ruchu publicznego
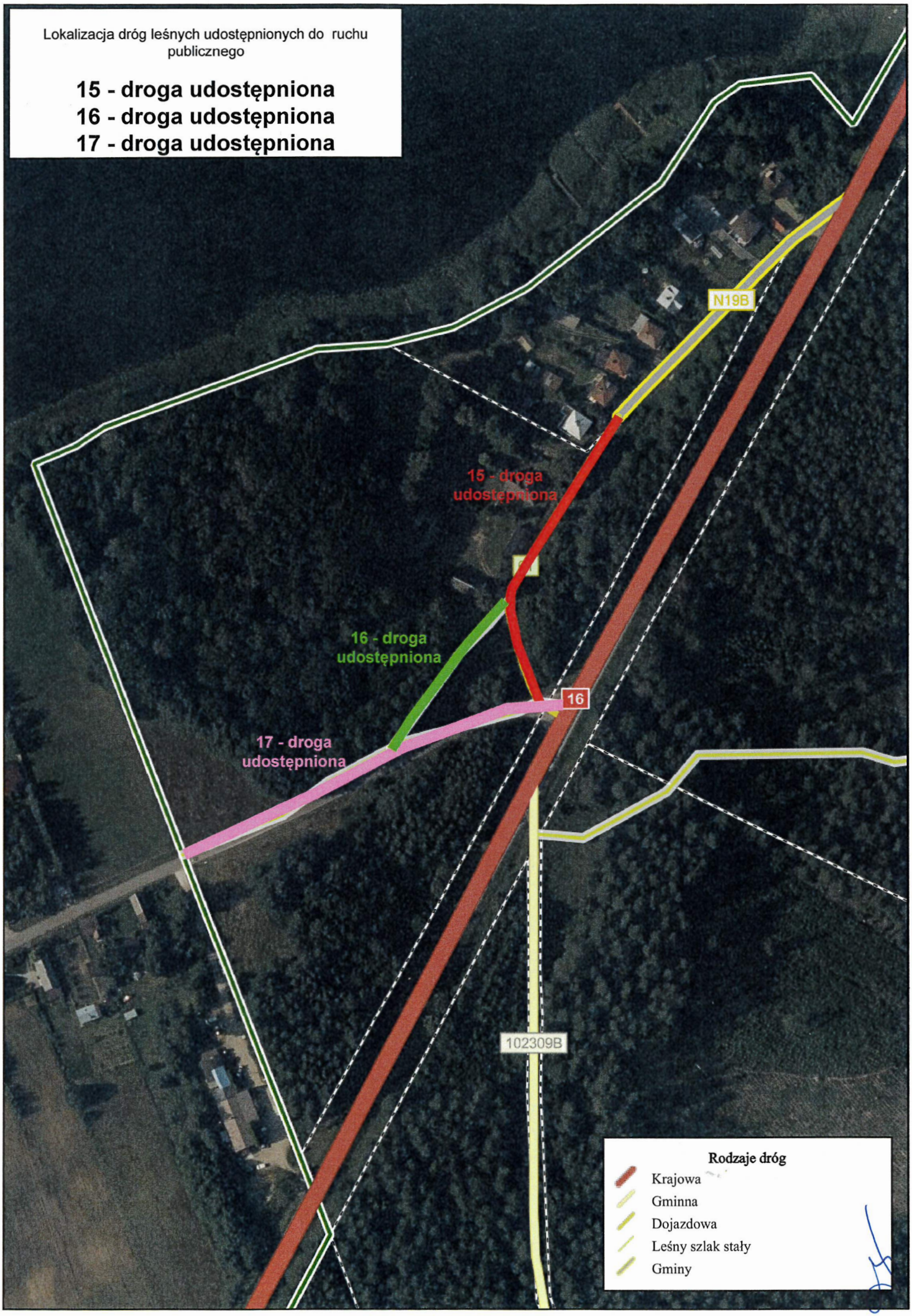
15 - droga udostępniona
16 - droga udostępniona
17 - droga udostępniona